

# Zoek de verschillen

Als aandacht en een goede verzorging ontbreken of een kind wordt gepest, uitgescholden, geslagen of seksueel misbruikt, dan is dat kindermishandeling. Dit kan diepe sporen achterlaten bij het kind. Herken jij kindermishandeling?

Vergelijk onderstaande afbeeldingen met elkaar en zoek de verschillen.



**Wel  
kindermishandeling**

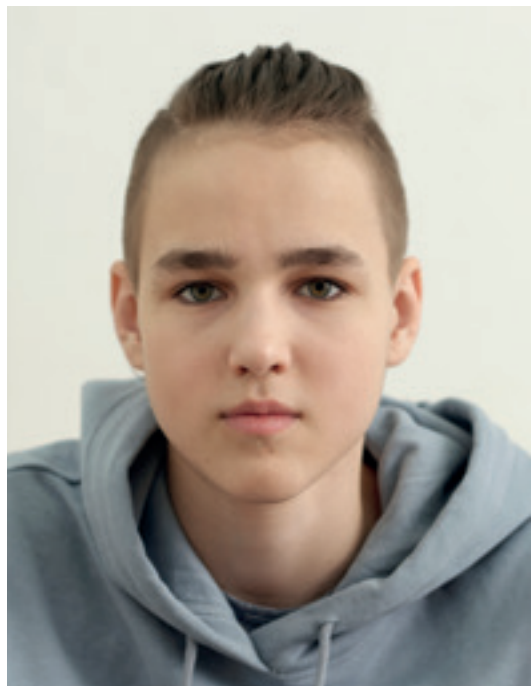

**Geen  
kindermishandeling**

# Oplossing

Geen verschillen gevonden? Dat kan kloppen! Er zijn kinderen waaraan niet of nauwelijks valt op te merken dat ze te maken hebben met mishandeling. Soms zijn er wel signalen maar deze kunnen ook ten onrechte worden aangezien voor bijvoorbeeld pubergedrag. Signalen zijn een hulpmiddel om vermoedens van kindermishandeling te onderbouwen, niet om kindermishandeling te 'bewijzen'. Vrijwel alle genoemde signalen kunnen namelijk een andere oorzaak hebben. Hoe meer van de genoemde signalen het kind uitzendt, hoe groter de kans dat er wel sprake is van kindermishandeling.

## Herken jij de signalen?

### Lichamelijke signalen

- blauwe plekken of andere wonden
- groeiachterstand
- slecht onderhouden gebit
- regelmatig buikpijn, hoofdpijn of flauwvallen
- kind stinkt, heeft regelmatig smerige kleren aan
- oververmoeid
- vaak ziek
- ziektes herstellen slecht
- kind is hongerig
- achterblijvende motoriek
- niet zindelijk op leeftijd dat het hoort

### Gedrag van het kind

- weinig spontaan
- passief, lusteloos, weinig interesse in spel
- apathisch, toont geen gevoelens of pijn
- in zichzelf gekeerd, leeft in fantasiewereld
- erg nerveus
- hyperactief
- negatief zelfbeeld, weinig zelfvertrouwen, faalangst
- negatief lichaamsbeeld
- agressief, vernielzucht

### Tegenover andere kinderen:

- snel boos en zoekt ruzie
- speelt weinig met andere kinderen
- wantrouwend
- niet geliefd bij andere kinderen

### Tegenover ouders:

- angstig, schrikachtig, waakzaam
- meegaand, volgzaam
- gedraagt zich in bijzijn van ouders anders dan zonder ouders

### Gedrag van de ouder

- onverschillig over het welzijn van het kind
- laat zich regelmatig negatief uit over het kind
- troost het kind niet
- geeft aan het niet meer aan te kunnen
- is verlaafd
- is ernstig (psychisch) ziek
- kleedt het kind te warm of te koud aan
- zegt regelmatig afspraken af
- vergeet preventieve inenting
- houdt het kind vaak thuis van school
- heeft irreële verwachtingen van het kind
- zet het kind onder druk om te presteren



Kinderen, volwassenen, ouderen en professionals kunnen bij ons terecht voor advies of een melding van (vermoedens van) huiselijk geweld, verwaarlozing, misbruik of mensenhandel. Voor jezelf of als je je zorgen maakt over iemand anders.